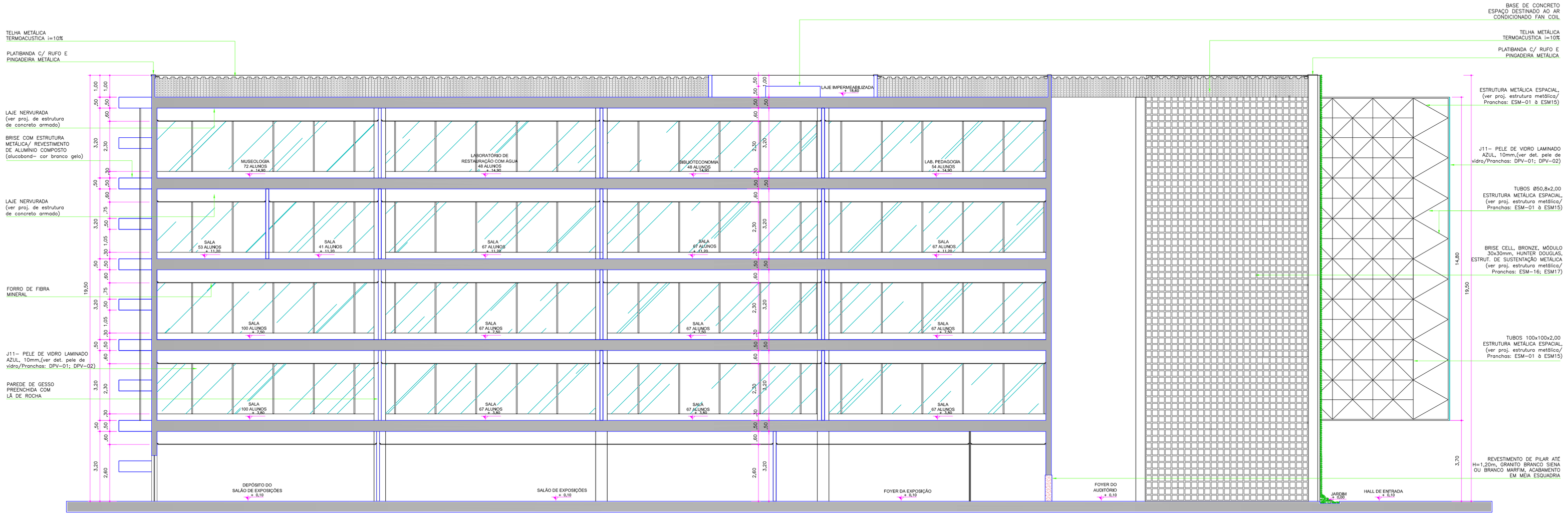

1 anq28 | ESC 1:100 | **PROJETO DE ARQUITETURA** | **CORTE 3**

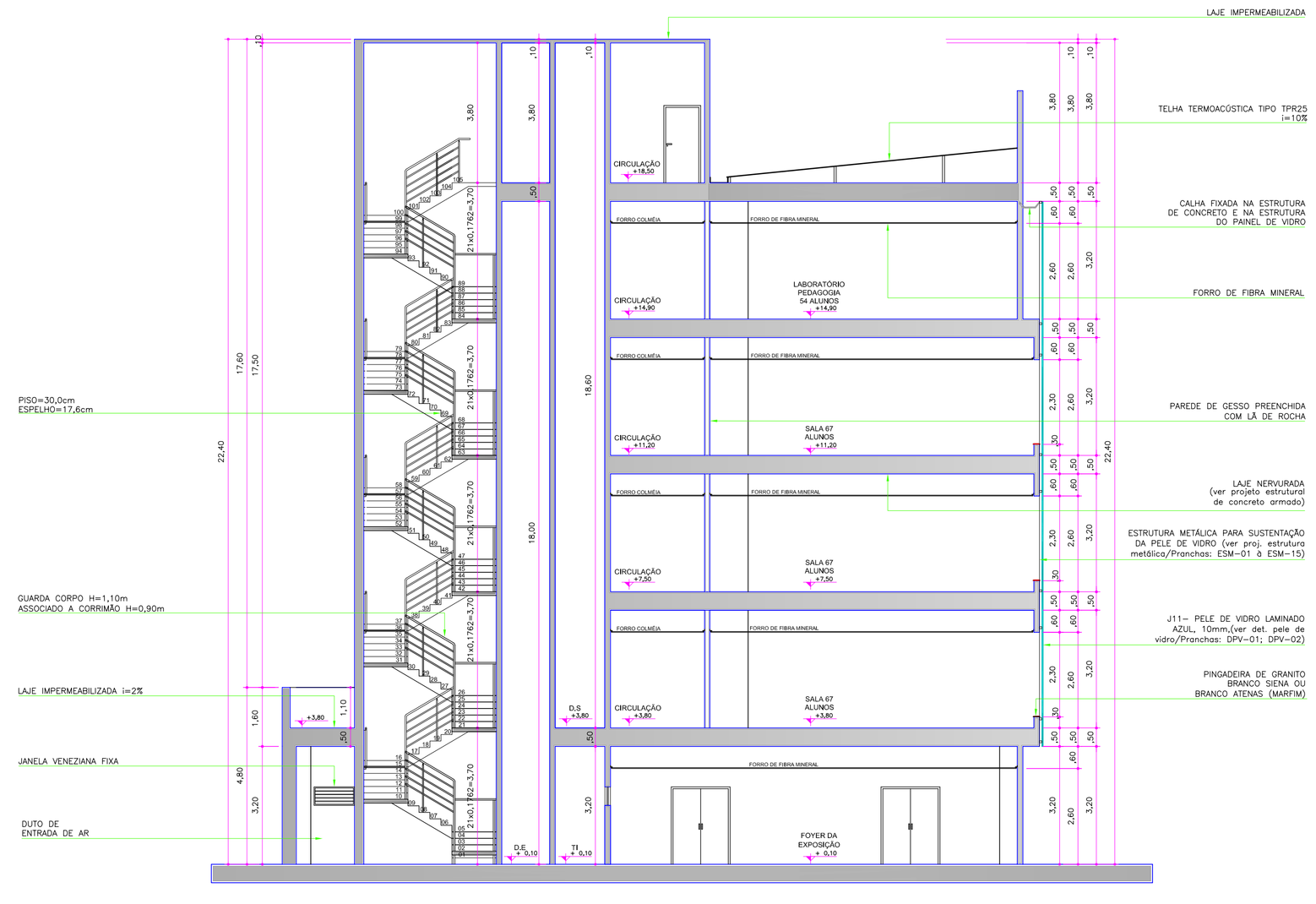

2 anq28 | ESC 1:100 | **PROJETO DE ARQUITETURA** | **CORTE 4**

OBSERVAÇÕES:

a) TODAS AS MEDIDAS DEVERÃO SER CONFIRMADAS NA OBRA;

b) COTAS DE DIVISÓRIAS DE GESSO ACABADAS;

c) TODA E QUALQUER DÚVIDA DEVERÁ SER ESCLARECIDA JUNTO AOS ARQUITETOS ANTES DE QUALQUER ATITUDE.

ALTERAÇÃO	DATA	REVISÃO	ASSUNTO

PROPLAN PLANEJAMENTO DE PROJETOS

R. Cursino Amarante, 988, Duque de Caxias, Cuiabá / MT , cep 78.045-330
fone / fax: (65) 3322 – 3669 aquatro@aquatroprojetos.com
www.aquatroprojetos.com

PROJETO EXECUTIVO

PROJETO DE ARQUITETURA

Proprietário: UNIRIO - UNIVERSIDADE FEDERAL DO ESTADO DO RIO DE JANEIRO

Local: AV. PAUSTER, 458, URCA, RIO DE JANEIRO-RJ

Autor do Projeto:
HIGOR NEVES DE OLIVEIRA
ARQUITETO E URBANISTA/ CREA-RN 1200136365

Co-autores do Projeto:
LUCAS COELHO DE ALMEIDA
ARQUITETO E URBANISTA/ CREA-RN 1202747019
FLÁVIA SOUZA DO NASCIMENTO
ARQUITETA E URBANISTA/ CREA-RN 1200948572
ARLETE SOUZA DE OLIVEIRA
ARQUITETA E URBANISTA/ CREA-RN 1202884493

Responsável Técnico:

Assunto:	Escala:	Data:	Folha:
CORTE 3 CORTE 4	INDICADA	DEZ/10	ARQ-28